

SuMi TRUST
SUMITOMO MITSUI TRUST HOLDINGS
ディスクロージャー誌 資料編

2017

The Trust Bank



シンボルマーク

シンボルマークは、“未来の開花(Future Bloom)”をテーマに、「高い専門性と総合力によって、新たな価値を創造し、お客さまや社会の未来を開かせる」という三井住友トラスト・グループのビジョンを象徴しています。

透明感のある4つの花弁は、お客さま・社会・株主・社員の各ステークホルダーに対する私たちのミッションを表すとともに、それぞれの色彩は、私たちのバリュー(行動規範)である「信義誠実」(ナチュラルグリーン)、「奉仕開拓」(ゴールドオレンジ)、「信頼創造」(ブルーグリーン)、「自助自律」(スカイブルー)を表しています。



コーポレートカラー

コーポレートカラーは、シンボルマークが表現する価値観を統合し、親しみやすさとともに未来を感じさせる「フューチャーブルー」としました。

コーポレートデータ 2**三井住友トラスト・ホールディングス 2**

役員の状況	2
従業員の状況	2
組織図	3
子会社等の状況	3

三井住友信託銀行 4

役員の状況	4
従業員の状況	5
組織図	6
店舗のご案内	8
信託代理店契約先数	12
銀行代理業委託先	12
子会社等の状況	13

資料編 15**三井住友トラスト・ホールディングス 財務関連データ 15****三井住友信託銀行 財務関連データ 75****三井住友トラスト・ホールディングス 自己資本比率関連 159****三井住友トラスト・ホールディングス 自己資本比率関連データ . . . 167****三井住友信託銀行 自己資本比率関連 205****三井住友信託銀行 自己資本比率関連データ 227****開示項目一覧 294****ディスクロージャーポリシー 312**

役員の状況 (平成29年7月1日現在)

取締役執行役社長(代表執行役)
おおくぼ てつお
 大久保 哲夫

取締役執行役専務(代表執行役)
あらかみ じろう
 荒海 次郎

取締役執行役専務(代表執行役)
たかくら とおる
 高倉 透

取締役執行役
はしもと すすむ
 橋本 勝

取締役
きたむら くにたろう
 北村 邦太郎

取締役
つねかげ ひとし
 常陰 均

取締役
やまぎ やすゆき
 八木 康行

取締役
みさわ ひろし
 三澤 浩司

取締役(社外)
しのはら すすむ
 篠原 総一*

取締役(社外)
すずき たけし
 鈴木 武*

取締役(社外)
あらかみ けんお
 荒木 幹夫*

取締役(社外)
まつした いさお
 松下 功夫*

取締役(社外)
さいとう しんいち
 齋藤 進一*

取締役(社外)
よしだ たかし
 吉田 高志*

取締役(社外)
かわもと ひろこ
 河本 宏子*

執行役専務兼執行役員
しらやま あさひこ
 白山 昭彦

執行役専務
こしむら よしあき
 越村 好晃

執行役専務
にしむら たかし
 西村 正

執行役専務
にしだ ゆたか
 西田 豊

執行役常務
おなか こういち
 尾中 浩一

執行役常務
のせ けい
 能勢 保巳

執行役常務兼執行役員
かいばら かつし
 海原 淳

執行役常務
よこた あきら
 横田 顕

執行役常務
たなか しげき
 田中 茂樹

執行役兼執行役員
あさひ きよみつ
 朝日 清満

執行役員
つつい すみかず
 筒井 澄和

執行役員
きたの ゆきひろ
 北野 幸広

執行役員
さいとう つよし
 斉藤 毅

執行役員
うめざわ ただお
 梅澤 忠雄

執行役員
つちや まさひろ
 土屋 正裕

執行役員
のぐち けんご
 野口 謙吾

執行役員
ますい としお
 益井 敏夫

執行役員
おおやま かずや
 大山 一也

執行役員
こashi かずひさ
 小足 一寿

執行役員
なかの としあき
 中野 俊彰

* 会社法第2条第15号に定める社外取締役です。

従業員の状況 (平成29年3月末現在)

種別	平成28年3月末	平成29年3月末
従業員数	35人	39人
平均年齢	45歳11カ月	46歳 8カ月
平均勤続年数	20年11カ月	22年 0カ月
平均年間給与	12,356千円	12,665千円

(注) 1. 従業員数は就業者ベースの人員数で在籍出向者および派遣社員・アルバイトを除いた社員等の合計です。
 2. 当社従業員は、三井住友信託銀行からの出向者等であり、平均勤続年数は出向元での勤続年数を通算しています。
 3. 平均年間給与は、賞与および基準外賃金を含んでいます。

組織図 (平成29年6月末現在)

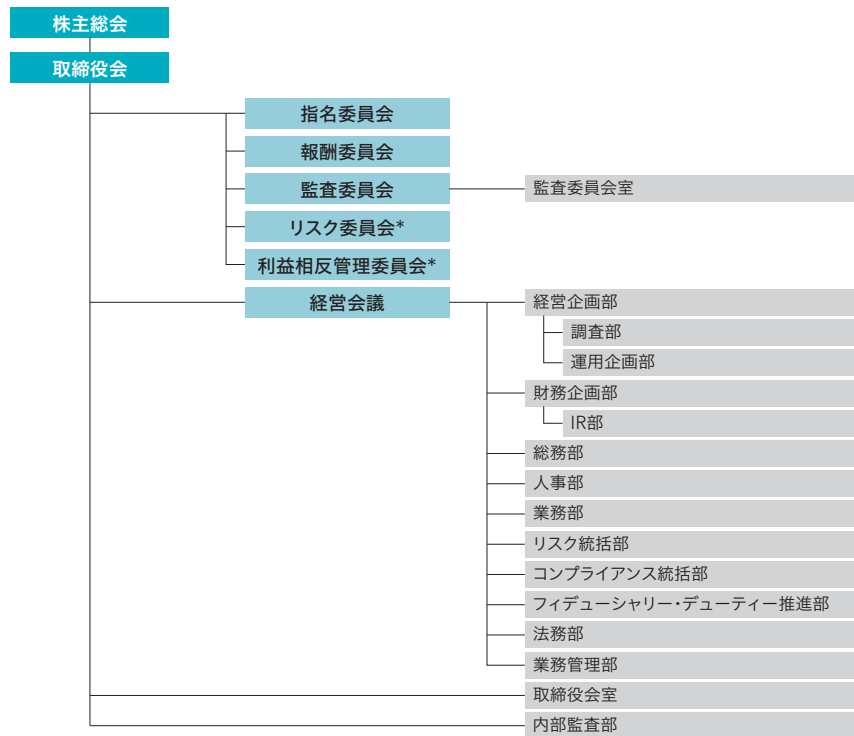

* 任意の諮問委員会

子会社等の状況 (平成29年6月末現在)

国内

会社名	所在地	設立年月日	資本金 (百万円)	業務内容	当社の議決権 所有割合 (%)	子会社等の 議決権所有割合 (%)
三井住友信託銀行株式会社	東京都千代田区丸の内1-4-1	大正14年 7月28日	342,037	信託銀行業務	100.0	—
三井住友トラスト・アセットマネジメント株式会社	東京都港区芝3-33-1	昭和61年11月 1日	300	投資運用業務、投資助言・代理業務	100.0	—
株式会社三井住友トラスト基礎研究所	東京都港区虎ノ門4-3-13	昭和63年 7月 1日	300	調査研究業務、コンサルティング業務、 投資助言業務	100.0	—
日本トラスティ・サービス信託銀行株式会社	東京都中央区晴海1-8-11	平成12年 6月20日	51,000	信託銀行業務	66.6	—

海外

会社名	所在地	設立年月日	資本金 (百万円)	業務内容	当社の議決権 所有割合 (%)	子会社等の 議決権所有割合 (%)
MTH Preferred Capital 5 (Cayman)Limited エムティーエイチ プリファード キャピタル 5(ケイマン)リミテッド	PO Box 309, Ugland House, Grand Cayman, KY1-1104, Cayman Islands	平成19年 2月 8日	33,700	金融業務	100.0	—
CMTM Preferred Capital 6 (Cayman)Limited シーエムティーエイチ プリファード キャピタル 6(ケイマン)リミテッド	PO Box 309, Ugland House, Grand Cayman, KY1-1104, Cayman Islands	平成20年 1月29日	42,700	金融業務	100.0	—
CMTM Preferred Capital 7 (Cayman)Limited シーエムティーエイチ プリファード キャピタル 7(ケイマン)リミテッド	PO Box 309, Ugland House, Grand Cayman, KY1-1104, Cayman Islands	平成20年11月28日	41,600	金融業務	100.0	—

(注) 三井住友信託銀行の子会社等の状況はP.13をご参照ください。

役員の状況 (平成29年7月1日現在)

取締役会長(共同)
北村 邦太郎

取締役会長(共同)
常陰 均

取締役社長(代表取締役)
橋本 勝

取締役副会長
服部 力也

取締役副社長(代表取締役)
筒井 澄和

取締役副社長(代表取締役)
北野 幸広

取締役副社長(代表取締役)
斉藤 毅

取締役専務執行役員
白山 昭彦

取締役専務執行役員
越村 好晃

取締役専務執行役員
西村 正

取締役専務執行役員
西田 豊

取締役専務執行役員
荒海 次郎

取締役専務執行役員
高倉 透

取締役常務執行役員
海原 淳

取締役常務執行役員
田中 茂樹

取締役
大久保 哲夫

取締役(社外)
星野 敏雄*1

取締役(社外)
光永 弘*1

取締役(社外)
神田 秀樹*1

監査役
佐々木 順

監査役
倉井 力

監査役(社外)
高野 康彦*2

監査役(社外)
麻生 光洋*2

監査役(社外)
中窪 裕也*2

専務執行役員
渡辺 睦

専務執行役員
梅澤 忠雄

専務執行役員
西野 敏哉

専務執行役員
土屋 正裕

常務執行役員
尾中 浩一

常務執行役員
関根 和浩

常務執行役員
能勢 保巳

常務執行役員
佐藤 仁

常務執行役員
神谷 智

常務執行役員
野口 謙吾

常務執行役員
田中 尚宏

常務執行役員
岩熊 清司

常務執行役員
菱田 賀夫

常務執行役員
高橋 寛

常務執行役員
横田 顕

常務執行役員
益井 敏夫

常務執行役員
小柳 恒志

常務執行役員
田中 浩二

常務執行役員
下別府 俊也

常務執行役員
井谷 太

常務執行役員
大山 一也

執行役員
海谷 健治

執行役員
首藤 邦之

執行役員
山田 健二

執行役員
芥川 佳久

執行役員
小足 一寿

執行役員
百瀬 義徳

執行役員
永嶋 彰代嗣

執行役員
西本 亮司

執行役員
浜野 敬一

執行役員
粟野 徳之

執行役員
横川 稔

執行役員
西村 智博

執行役員
藤沢 豊

執行役員
亀田 隆

執行役員
佐野 秀司

執行役員
森木 重喜

執行役員
北嶋 雅彦

執行役員
井戸 照喜

執行役員
高田 由紀

執行役員
矢島 美代

執行役員
前田 大典

執行役員
咄下 泰男

執行役員
上田 淳

執行役員
中野 俊彰

執行役員
丸井 琢司

執行役員
池村 重徳

執行役員
上田 純也

執行役員
鍛代 聡

執行役員
山口 信明

*1 会社法第2条第15号に定める社外取締役です。
*2 会社法第2条第16号に定める社外監査役です。

従業員の状況 (平成29年3月末現在)

種別	平成28年3月末	平成29年3月末
従業員数	13,463人	13,647人
平均年齢	42歳 6カ月	42歳 8カ月
平均勤続年数	13年 1カ月	13年 2カ月
平均年間給与	7,220千円	7,072千円

(注) 1. 従業員数は就業者ベースの人員数で在籍出向者および派遣社員・アルバイトを除いた社員等の合計です。
2. 平均年間給与は、賞与および基準外賃金を含んでいます。

組織図 (平成29年6月末現在)

コーポレートデータ

三井住友トラスト・ホールディングス
決算データ

三井住友信託銀行
決算データ

三井住友トラスト・ホールディングス
自己資本比率関連データ

三井住友信託銀行
自己資本比率関連データ

開示項目一覧

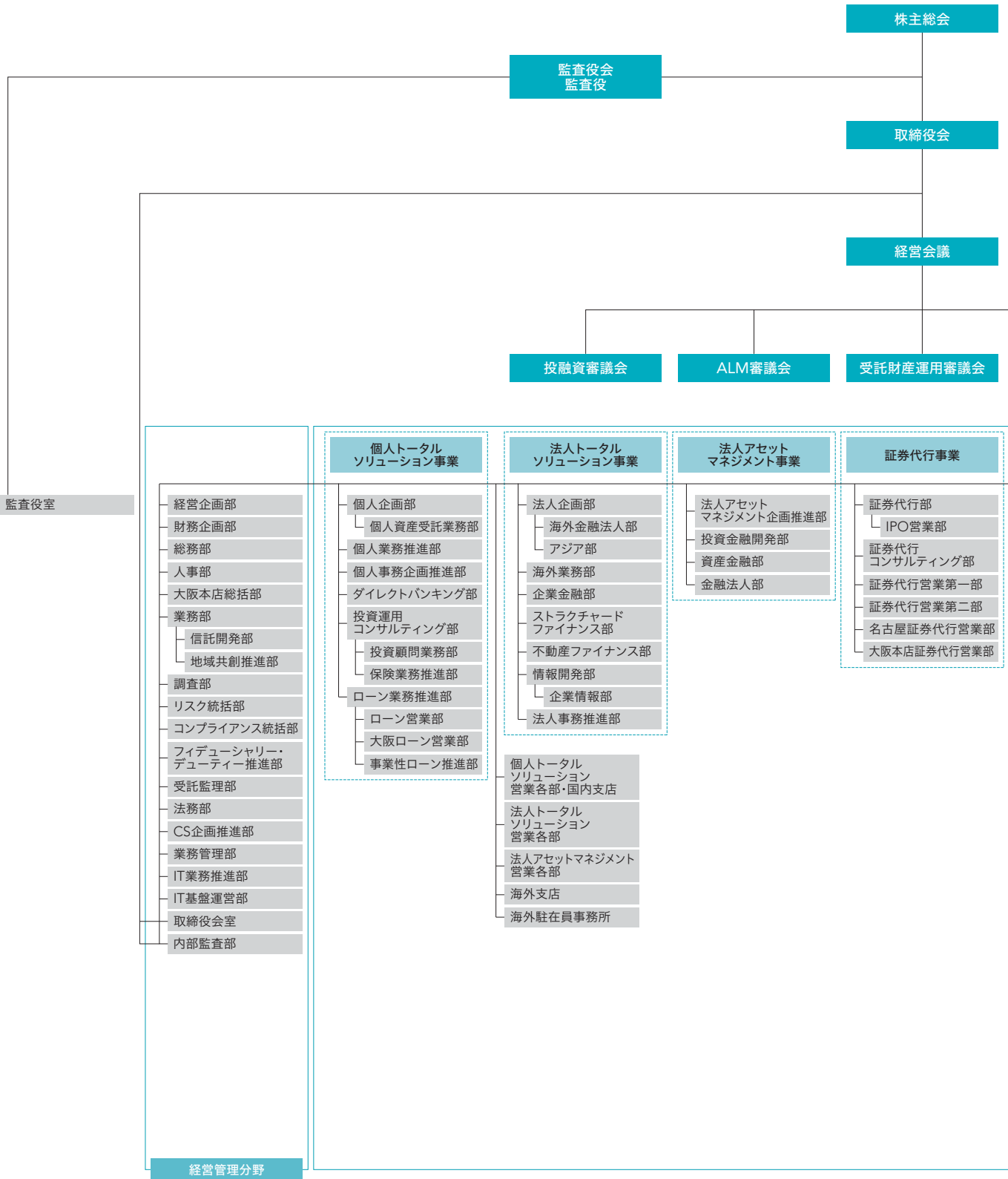

不動産事業	受託事業	マーケット事業		
<ul style="list-style-type: none"> 不動産企画部 └ 不動産投資事業部 └ 不動産ネットワーク営業推進部 グローバル不動産業務部 不動産審査部 不動産ソリューション部 <ul style="list-style-type: none"> └ 不動産コンサルティング部 不動産カスタディ部 不動産信託部 不動産営業第一部 不動産営業第二部 不動産営業第三部 不動産営業第四部 不動産営業第五部 名古屋不動産営業部 大阪本店不動産営業部 	<ul style="list-style-type: none"> 受託資産企画部 年金企画部 受託業務推進部 年金信託部 年金コンサルティング部 確定拠出年金業務部 確定拠出年金管理部 運用商品企画部 オルタナティブ運用部 リサーチ運用部 <ul style="list-style-type: none"> └ マルチ戦略運用部 スチュワードシップ推進部 株式運用部 債券運用部 インデックス運用部 年金運用部 年金運用管理部 受託資産運用部 海外受託推進部 年金営業第一部 年金営業第二部 年金営業第三部 年金営業第四部 名古屋年金営業部 大阪本店年金営業第一部 大阪本店年金営業第二部 受託サービス部 <ul style="list-style-type: none"> └ 運用サービス推進部 	<ul style="list-style-type: none"> マーケット企画部 マーケット業務開発ビジネスユニット マーケット資金ビジネスユニット マーケット戦略投資ビジネスユニット マーケットメイクビジネスユニット マーケット金融ビジネスユニット ニューヨークマーケットビジネスユニット ロンドンマーケットビジネスユニット 市場決済部 	<ul style="list-style-type: none"> プライベートバンキング部 └ プライベートトラスト部 ライフアドバイザー部 	<ul style="list-style-type: none"> 審査第一部 審査第二部 審査第三部
事業分野				投融資管理分野

店舗のご案内 (平成29年6月末現在)

一つの店舗内に二つの支店が同居して営業する
 プランチンプランチ(店舗内同居)方式の店舗です。

北海道・東北

札幌支店

Tel: 011-251-0291
 〒060-0002 北海道札幌市中央区北2条西4丁目1番地

札幌中央支店

Tel: 011-251-2171
 〒060-0002 北海道札幌市中央区北2条西4丁目1番地

仙台支店

Tel: 022-224-1144
 〒980-0021 宮城県仙台市青葉区中央2丁目1番7号

仙台あおば支店

Tel: 022-262-5511
 〒980-0021 宮城県仙台市青葉区中央2丁目1番7号

東京

本店営業部

Tel: 03-3286-1111
 〒100-8233 東京都千代田区丸の内1丁目4番1号
 三井住友信託銀行本店ビル

日本橋営業部

Tel: 03-3270-9511
 〒103-0022 東京都中央区日本橋室町2丁目1番1号

東京中央支店

Tel: 03-3277-7116
 〒103-0022 東京都中央区日本橋室町2丁目1番1号

コンサルプラザ新橋

(本店営業部 新橋出張所)
 Tel: 03-3571-7141
 〒105-0004 東京都港区新橋2丁目20番1号

虎ノ門コンサルティングオフィス

(本店営業部 虎ノ門出張所)
 Tel: 03-3508-0100
 〒105-0003 東京都港区西新橋1丁目7番1号

芝営業部

Tel: 03-5232-3331
 〒105-8574 東京都港区芝3丁目33番1号

新宿西口支店

Tel: 03-3346-3131
 〒160-0023 東京都新宿区西新宿1丁目1番4号

新宿支店

Tel: 03-3354-2111
 〒160-0022 東京都新宿区新宿3丁目26番11号

上野支店

Tel: 03-3834-3131
 〒110-0005 東京都台東区上野1丁目19番10号

上野中央支店

Tel: 03-3831-3121
 〒110-0005 東京都台東区上野1丁目19番10号

目黒支店

Tel: 03-6704-4656
 〒141-0021 東京都品川区上大崎2丁目25番5号

大森支店

Tel: 03-3771-0116
 〒143-0023 東京都大田区山王2丁目1番1号

三軒茶屋支店

Tel: 03-3413-3101
 〒154-0004 東京都世田谷区太子堂4丁目1番1号

二子玉川支店

Tel: 03-5717-9511
 〒158-0094 東京都世田谷区玉川2丁目22番12号

コンサルプラザ成城

(新宿西口支店 成城出張所)
 Tel: 03-3482-2111
 〒157-0066 東京都世田谷区成城6丁目5番34号

コンサルプラザ千歳烏山

(新宿支店 千歳烏山出張所)
 Tel: 0120-710-528(フリーダイヤル)
 〒157-0062 東京都世田谷区南烏山6丁目4番31号

渋谷支店

Tel: 03-3463-3181
 〒150-0043 東京都渋谷区道玄坂2丁目3番2号

渋谷中央支店

Tel: 03-3463-7121
 〒150-0041 東京都渋谷区神南1丁目22番3号

自由が丘支店

Tel: 03-6834-2311
 〒152-0035 東京都目黒区自由が丘2丁目10番20号

中野支店

Tel: 03-3389-1231
 〒164-0001 東京都中野区中野5丁目62番5号

荻窪支店

Tel: 03-3392-5151
 〒167-0043 東京都杉並区上荻1丁目18番10号

池袋支店

Tel: 03-3984-8131
 〒170-0013 東京都豊島区東池袋1丁目41番7号

池袋東口支店

Tel: 03-3984-6611
 〒170-0013 東京都豊島区東池袋1丁目41番7号

石神井支店

Tel: 03-3995-1221
 〒177-0041 東京都練馬区石神井町2丁目14番1号
 石神井公園ピアレスA

吉祥寺支店

Tel: 0422-21-8631
 〒180-0004 東京都武蔵野市吉祥寺本町1丁目14番9号

吉祥寺中央支店

Tel: 0422-22-3681
 〒180-0004 東京都武蔵野市吉祥寺本町2丁目2番14号

小金井支店

Tel: 042-303-2233
 〒184-0004 東京都小金井市本町5丁目10番1号

立川支店

Tel: 042-522-6111
 〒190-0012 東京都立川市曙町2丁目6番1号

立川北口支店

Tel: 042-548-2311
 〒190-0012 東京都立川市曙町2丁目6番1号

八王子支店

Tel: 042-644-2011
 〒192-0083 東京都八王子市旭町9番1号

八王子駅前支店

Tel: 042-645-1611
 〒192-0083 東京都八王子市旭町9番1号

町田支店

Tel: 042-725-1131
 〒194-0013 東京都町田市原町田6丁目3番4号

多摩桜ヶ丘支店

Tel: 042-374-3211
 〒206-0011 東京都多摩市関戸1丁目1番地の5

コンサルプラザせいせき

(多摩桜ヶ丘支店 聖蹟桜ヶ丘出張所)
 Tel: 042-375-0111
 〒206-0011 東京都多摩市関戸1丁目7番地の5

コンサルプラザ多摩センター

(多摩桜ヶ丘支店 多摩センター出張所)
 Tel: 042-355-2561
 〒206-0033 東京都多摩市落合1丁目44番地

関東

浦和支店

Tel: 048-822-1181
〒330-0063 埼玉県さいたま市浦和区高砂1丁目12番1号

大宮支店

Tel: 048-643-6311
〒330-8511 埼玉県さいたま市大宮区大門町1丁目32番地

大宮駅前支店

Tel: 048-643-3281
〒330-8511 埼玉県さいたま市大宮区大門町1丁目32番地

所沢支店

Tel: 04-2922-1131
〒359-8691 埼玉県所沢市日吉町3番5号

所沢駅前支店

Tel: 04-2924-6111
〒359-8691 埼玉県所沢市日吉町3番5号

越谷支店

Tel: 048-965-8121
〒343-0816 埼玉県越谷市弥生町14番22号

杉戸支店

Tel: 0480-34-3111
〒345-0036 埼玉県北葛飾郡杉戸町杉戸2丁目13番12号

千葉支店

Tel: 043-222-3131
〒260-0015 千葉県千葉市中央区富士見1丁目1番16号

千葉駅前支店

Tel: 043-225-6111
〒260-0015 千葉県千葉市中央区富士見1丁目1番16号

市川支店

Tel: 047-313-7711
〒272-0034 千葉県市川市市川1丁目7番13号
市川島村ビル

船橋支店

Tel: 047-423-3131
〒273-0005 千葉県船橋市本町1丁目3番1号

津田沼支店

Tel: 047-478-6111
〒274-0825 千葉県船橋市前原西2丁目14番5号

松戸支店

Tel: 047-367-3331
〒271-0091 千葉県松戸市本町2番1

柏支店

Tel: 04-7147-5011
〒277-0852 千葉県柏市旭町1丁目1番2号

八千代支店

Tel: 047-483-3133
〒276-0033 千葉県八千代市八千代台南1丁目3番1号

横浜駅西口支店

Tel: 045-312-3131
〒220-0005 神奈川県横浜市西区南幸1丁目6番31号

横浜支店

Tel: 045-311-5701
〒220-0005 神奈川県横浜市西区南幸1丁目6番31号

横浜住宅ローンセンター出張所

(横浜駅西口支店 横浜住宅ローンセンター出張所)
Tel: 045-312-3130
〒220-0004 神奈川県横浜市西区北幸1丁目6番1号

二俣川支店

Tel: 045-362-3306
〒241-0821 神奈川県横浜市旭区二俣川1丁目3番地の2

たまプラーザ支店

Tel: 045-903-1131
〒225-0002 神奈川県横浜市青葉区美しが丘2丁目15番8号

青葉台支店

Tel: 045-984-2611
〒227-0062 神奈川県横浜市青葉区青葉台2丁目9番2号

コンサルプラザ港北

(たまプラーザ支店 港北出張所)
Tel: 045-912-5230
〒224-0003 神奈川県横浜市都筑区中川中央1丁目1番3号

港南台支店

Tel: 045-832-1171
〒234-0054 神奈川県横浜市港南区港南台3丁目15番2-102号

上大岡支店

Tel: 045-522-6370
〒233-0002 神奈川県横浜市港南区上大岡西1丁目18番5号
ミオカM2階

コンサルプラザ戸塚

(横浜駅西口支店 戸塚出張所)
Tel: 045-864-2131
〒244-0003 神奈川県横浜市戸塚区戸塚町16番地1

川崎支店

Tel: 044-222-5311
〒210-0007 神奈川県川崎市川崎区駅前本町3番地1

新百合ヶ丘支店

Tel: 044-330-3711
〒215-0021 神奈川県川崎市麻生区上麻生1丁目5番3号

横須賀支店

Tel: 046-827-1131
〒238-0008 神奈川県横須賀市大滝町2丁目3番地

藤沢支店

Tel: 0466-26-3151
〒251-0055 神奈川県藤沢市南藤沢21番1-101号

藤沢中央支店

Tel: 0466-27-3100
〒251-0055 神奈川県藤沢市南藤沢21番1-101号

相模大野支店

Tel: 042-765-1311
〒252-0303 神奈川県相模原市南区相模大野3丁目13番7号 YSビル

厚木支店

Tel: 046-221-0509
〒243-0018 神奈川県厚木市中町3丁目5番14号

小田原支店

Tel: 0465-24-3901
〒250-0011 神奈川県小田原市栄町1丁目2番12号

宇都宮支店

Tel: 028-625-3101
〒320-0033 栃木県宇都宮市本町4番12号

前橋支店

Tel: 027-233-0800
〒371-0023 群馬県前橋市本町2丁目2番12号

甲信越・北陸

甲府支店

Tel: 055-226-3000
〒400-0031 山梨県甲府市丸の内1丁目17番14号

新潟支店

Tel: 025-224-2111
〒951-8068 新潟県新潟市中央区上大川前通六番町1178番地の1

新潟中央支店

Tel: 025-228-6611
〒951-8068 新潟県新潟市中央区上大川前通六番町1178番地の1

富山支店

Tel: 076-441-4631
〒930-0003 富山県富山市桜町1丁目1番36号

金沢支店

Tel: 076-231-4221
〒920-0869 石川県金沢市上堤町1番18号

金沢中央支店

Tel: 076-261-7171
〒920-0869 石川県金沢市上堤町1番18号

福井支店

Tel: 0776-25-0651
〒910-0006 福井県福井市中央1丁目7番1号

東海

名古屋営業部

Tel: 052-242-7311
〒460-0008 愛知県名古屋市中区栄3丁目15番33号

名古屋栄支店

Tel: 052-261-1351
〒460-0008 愛知県名古屋市中区栄3丁目15番33号

金山橋支店

Tel: 052-322-3391
〒460-0022 愛知県名古屋市中区金山1丁目14番9号

名古屋駅前支店

Tel: 052-551-6141
〒450-0002 愛知県名古屋市中村区名駅3丁目26番8号

名駅南支店

Tel: 052-582-5171
〒450-0003 愛知県名古屋市中村区名駅南1丁目24番30号

星ヶ丘支店

Tel: 052-307-8855
〒464-0026 愛知県名古屋市中区千種区井上町106番地

一宮支店

Tel: 0586-73-0116
〒491-0858 愛知県一宮市栄3丁目7番15号

岡崎支店

Tel: 0564-23-5588
〒444-0059 愛知県岡崎市康生通西3丁目16番地
康生ビル1階

豊橋支店

Tel: 0532-55-3101
〒440-0888 愛知県豊橋市駅前大通1丁目135番地

静岡支店

Tel: 054-253-6131
〒420-0852 静岡県静岡市葵区紺屋町3番地の10

静岡中央支店

Tel: 054-254-6411
〒420-0852 静岡県静岡市葵区紺屋町3番地の10

沼津支店

Tel: 055-962-3101
〒410-0801 静岡県沼津市大手町5丁目4番2号

岐阜支店

Tel: 058-264-2291
〒500-8175 岐阜県岐阜市長住町2丁目3番地

四日市支店

Tel: 059-351-1535
〒510-8650 三重県四日市市諏訪町5番4号

近畿

大阪本店営業部

Tel: 06-6220-2121
〒540-8639 大阪府大阪市中央区北浜4丁目5番33号

大阪中央支店

Tel: 06-6202-3461
〒540-8639 大阪府大阪市中央区北浜4丁目5番33号

梅田支店

Tel: 06-6315-1151
〒530-0017 大阪府大阪市北区角田町8番47号

阪急梅田支店

Tel: 06-6313-3181
〒530-0017 大阪府大阪市北区角田町8番47号

難波支店

Tel: 06-6633-6331
〒542-0076 大阪府大阪市中央区難波5丁目1番60号

難波中央支店

Tel: 06-6632-3181
〒542-0076 大阪府大阪市中央区難波5丁目1番60号

難波住宅ローンセンター出張所 (難波支店 難波住宅ローンセンター出張所)

Tel: 06-6633-6337
〒556-0011 大阪府大阪市浪速区難波中2丁目10番70号

阿倍野橋支店

Tel: 06-6632-2121
〒545-0052 大阪府大阪市阿倍野区阿倍野筋1丁目6番1号

あべの支店

Tel: 06-6632-2165
〒545-0052 大阪府大阪市阿倍野区阿倍野筋1丁目6番1号

堺支店

Tel: 072-233-1761
〒590-0028 大阪府堺市堺区三国ヶ丘御幸通59番地2

コンサルプラザ泉ヶ丘 (堺支店 泉北出張所)

Tel: 0120-524-189(フリーダイヤル)
〒590-0115 大阪府堺市南区茶山台1丁目2番1号

八尾支店

Tel: 072-992-6111
〒581-0004 大阪府八尾市東本町3丁目6番8号

枚方支店

Tel: 072-846-2131
〒573-0032 大阪府枚方市岡東町13番20号

京阪枚方支店

Tel: 072-844-3731
〒573-0032 大阪府枚方市岡東町13番20号

高槻支店

Tel: 072-684-0001
〒569-0804 大阪府高槻市紺屋町5番20号

茨木支店

Tel: 072-632-3711
〒567-0829 大阪府茨木市双葉町2番30号

豊中支店

Tel: 06-6841-1110
〒560-0021 大阪府豊中市本町1丁目1番1号

千里中央支店

Tel: 06-6873-2121
〒560-0082 大阪府豊中市新千里東町1丁目1番3号

池田支店
Tel: 072-753-3181
〒563-0048 大阪府池田市呉服町1番1-134号

神戸支店
Tel: 078-231-2311
〒651-0087 兵庫県神戸市中央区御幸通8丁目1番6号

神戸三宮支店
Tel: 078-231-4331
〒651-0087 兵庫県神戸市中央区御幸通8丁目1番6号

**コンサルプラザ西神中央
(神戸支店 西神中央出張所)**
Tel: 078-997-0431
〒651-2273 兵庫県神戸市西区靴台5丁目9番4号

塚口支店
Tel: 06-6423-1101
〒661-0002 兵庫県尼崎市塚口町1丁目15番1号

西宮支店
Tel: 0798-66-3122
〒663-8204 兵庫県西宮市高松町5番39号

芦屋支店
Tel: 0797-25-0311
〒659-0093 兵庫県芦屋市船戸町5番2号

川西支店
Tel: 072-757-2361
〒666-0016 兵庫県川西市中央町7番18号

明石支店
Tel: 078-917-2311
〒673-0886 兵庫県明石市東仲ノ町5番28号

姫路支店
Tel: 079-289-2011
〒670-0927 兵庫県姫路市駅前町252番地

京都支店
Tel: 075-211-7111
〒600-8411 京都府京都市下京区烏丸通四条下ル水銀屋町612番地

京都四條支店
Tel: 075-231-8251
〒600-8411 京都府京都市下京区烏丸通四條下ル水銀屋町612番地

大津支店
Tel: 077-525-3341
〒520-0051 滋賀県大津市梅林1丁目3番10号

奈良西大寺支店
Tel: 0742-34-1171
〒631-0821 奈良県奈良市西大寺東町2丁目1番50号

**コンサルプラザ学園前
(奈良西大寺支店 学園前出張所)**
Tel: 0742-49-2031
〒631-0036 奈良県奈良市学園北1丁目8番11号

和歌山支店
Tel: 073-431-9391
〒640-8203 和歌山県和歌山市東蔵前丁3番17

中国・四国

鳥取支店
Tel: 0857-27-6831
〒680-0822 鳥取県鳥取市今町1丁目103番地

岡山支店
Tel: 086-231-2121
〒700-0024 岡山県岡山市北区駅元町1番5号

岡山中央支店
Tel: 086-225-3101
〒700-0024 岡山県岡山市北区駅元町1番5号

**岡山駅前出張所
(岡山支店 岡山駅前出張所)**
Tel: 086-225-3105
〒700-0024 岡山県岡山市北区駅元町1番6号

**岡山駅前出張所
(岡山中央支店 岡山駅前出張所)**
Tel: 086-225-3105
〒700-0024 岡山県岡山市北区駅元町1番6号

広島支店
Tel: 082-247-9251
〒730-0031 広島県広島市中区紙屋町1丁目2番22号

広島中央支店
Tel: 082-247-7221
〒730-0031 広島県広島市中区紙屋町1丁目2番22号

福山支店
Tel: 084-931-1101
〒720-0063 広島県福山市元町15番1号

山口防府支店
Tel: 0835-22-2300
〒747-0036 山口県防府市戎町1丁目4番24号

高松支店
Tel: 087-851-3131
〒760-0027 香川県高松市紺屋町9番地4

松山支店
Tel: 089-932-2211
〒790-0003 愛媛県松山市三番町4丁目11番地の1

九州

福岡支店
Tel: 092-781-1531
〒810-0001 福岡県福岡市中央区天神2丁目12番1号

福岡天神支店
Tel: 092-713-1511
〒810-0001 福岡県福岡市中央区天神2丁目12番1号

北九州支店
Tel: 093-521-0531
〒802-0004 福岡県北九州市小倉北区鍛冶町1丁目1番5号

佐賀支店
Tel: 0952-24-2411
〒840-0831 佐賀県佐賀市松原1丁目3番2号

熊本支店
Tel: 096-355-3211
〒860-0808 熊本県熊本市中央区手取本町2番5号

熊本中央支店
Tel: 096-353-3101
〒860-0808 熊本県熊本市中央区手取本町2番5号

大分支店
Tel: 097-537-3141
〒870-0035 大分県大分市中央町1丁目3番23号

鹿児島支店
Tel: 099-227-1131
〒892-0828 鹿児島県鹿児島市金生町7番8-101号

海外ネットワーク

海外支店

ニューヨーク支店
Tel: 1-212-326-0600
1251 Avenue of the Americas,
New York, NY 10020, U.S.A.

ロンドン支店
Tel: 44-20-7945-7000
155 Bishopsgate, London EC2M 3XU, U.K.

シンガポール支店
Tel: 65-6224-9055
One Raffles Quay, #24-01 North Tower,
Singapore 048583

上海支店
Tel: 86-21-5047-6661
50F Jin Mao Tower, 88 Shiji Dadao Pudong New Area,
Shanghai 200121, People's Republic of China

香港支店
Tel: 852-2801-8500
25/F, AIA Central, 1 Connaught Road, Central,
Hong Kong

海外駐在員事務所

北京駐在員事務所
Tel: 86-10-6513-9020
Room 7009, 7th Floor,
Chang Fu Gong Office Building,
No. 26, Jianguomenwai Dajie, Chaoyang District,
Beijing 100022, People's Republic of China

北京(証券業務)駐在員事務所
Tel: 86-10-6559-8556
Room 5011, 5th Floor,
Chang Fu Gong Office Building,
No. 26, Jianguomenwai Dajie, Chaoyang District,
Beijing 100022, People's Republic of China

ジャカルタ駐在員事務所
Tel: 62-21-520-0057
20th Floor, Summitmas 1,
Jl. Jend. Sudirman, Kaveling 61-62,
Jakarta 12190, Indonesia

ソウル駐在員事務所
Tel: 82-2-757-8725
20th Floor, Booyoung Taepyong Building,
55, Sejong-daero, Jung-gu, Seoul
04513, Korea

信託代理店*契約先数 (平成29年6月末現在)

* 信託代理店は、信託業法に基づく信託契約代理店および金融機関の信託業務の兼営等に関する法律第1条に基づく信託業務(併營業務)に係る代理店を総称したものです。

種類	代理店数				
	信託契約代理店	併營業務に係る代理店			
		証券代行業務取扱	遺言関係業務取扱	国民年金基金加入勧奨	
銀行、信用金庫等	95	67	44	64	45
地方銀行	41	39	30	28	16
第二地方銀行	17	12	8	13	11
信金中金・信用金庫	33	13	3	21	18
商工中金	1	1	—	1	—
(地方金融機関計)	92	65	41	63	45
都市銀行等	3	2	3	1	—
証券会社	7	1	4	7	—
生命保険会社・事業会社	16	2	1	16	—
合計	118	70	49	87	45

銀行代理業委託先 (平成29年6月末現在)

銀行代理業者の商号	住信SBIネット銀行株式会社
銀行代理業を営む営業所等	本店、新宿業務センター、イチゴ支店、ブドウ支店、ミカン支店、レモン支店、リンゴ支店(7店舗)

子会社等の状況 (平成29年6月末現在)

国内

会社名	所在地	設立年月日	資本金 または出資金 (百万円)	業務内容	当社の議決権 所有割合(%)	子会社等の 議決権所有割合(%)
東京証券代行株式会社	東京都千代田区神田錦町3-11	昭和37年11月 1日	50	証券代行業務	100.0	—
三井住友トラストクラブ株式会社	東京都中央区晴海1-8-10	昭和52年 4月 2日	100	クレジットカード業務	100.0	—
三井住友トラスト保証株式会社	東京都港区芝3-33-1	昭和53年 7月10日	301	信用保証業務	100.0	—
三井住友トラスト総合サービス株式会社	東京都港区芝3-33-1	昭和63年 4月 2日	100	不動産の賃貸・管理業務	100.0	—
三井住友トラスト・ウェルスパートナース株式会社	東京都千代田区丸の内1-6-1	平成元年11月 6日	155	コンサルティング業務	100.0	—
三井住友トラスト・ビジネスサービス株式会社	東京都港区芝3-33-1	平成 2年 5月24日	100	事務受託業務、人材派遣業務、 職業紹介業務	100.0	—
三井住友トラスト・ローン&ファイナンス株式会社	東京都港区新橋2-20-1	平成 4年 1月22日	6,000	金銭の貸付業務	100.0	—
三井住友トラストTAソリューション株式会社	東京都杉並区和泉2-8-4	平成10年 7月 1日	2,005	データ処理業務、計算受託業務	100.0	—
三井住友トラスト不動産投資顧問株式会社	東京都千代田区神田錦町3-11-1	平成17年11月 7日	300	投資運用業務、投資助言業務	100.0	—
三井住友トラスト・キャリアパートナーズ株式会社	東京都千代田区丸の内1-4-1	平成18年 4月 3日	100	教育研修業務、 人事関連サービス業務	100.0	—
日興アセットマネジメント株式会社	東京都港区赤坂9-7-1	昭和34年12月 1日	17,363	投資運用業務、投資助言業務	91.8	—
日本証券代行株式会社	東京都中央区日本橋茅場町1-2-4	昭和25年 9月13日	500	証券代行業務	85.1	—
三井住友トラスト・パナソニックファイナンス株式会社	東京都港区芝浦1-2-3	昭和42年 2月27日	25,584	総合リース業務、割賦販売業務、 クレジットカード業務	84.8	—
住信保証株式会社	東京都港区芝3-33-1	昭和52年 8月25日	300	信用保証業務	—	100.0
三井住友トラスト・カード株式会社	東京都港区芝3-33-1	昭和58年 6月24日	100	クレジットカード業務	50.0	50.0
三井住友トラスト・システム&サービス株式会社	東京都府中市日鋼町1-10	昭和48年 2月12日	100	システム開発・運用管理業務	44.4	55.6
三井住友トラスト・インベストメント株式会社	東京都港区芝3-33-1	平成12年 3月22日	100	有価証券投資業務	40.0	60.0
三井住友トラスト不動産株式会社	東京都千代田区神田錦町3-11-1	昭和61年 1月24日	300	不動産仲介業務	4.7	95.3
住信SBIネット銀行株式会社	東京都港区六本木1-6-1	昭和61年 6月 3日	31,000	銀行業務	50.0	—
日本ペンション・オペレーション・サービス株式会社	東京都中央区日本橋箱崎町24-1	平成16年12月21日	1,500	年金制度管理・加入者等記録管理・ 給付に関する業務	50.0	—
日本株主データサービス株式会社	東京都杉並区和泉2-8-4	平成20年 4月 1日	2,000	証券代行業務に係る 事務代行業務	50.0	—
エイチアールワン株式会社	東京都港区芝公園2-4-1	平成14年 5月20日	603	人事関連サービス業務	33.4	—
スカイオーシャン・アセットマネジメント株式会社	神奈川県横浜市西区 みなとみらい3-1-1	平成26年11月25日	300	投資運用業務	21.0	—
JP投信株式会社	東京都中央区日本橋本町1-5-11	平成27年 8月18日	500	投資運用業務	30.0	—
三井物産ロジスティクス・パートナーズ株式会社	東京都千代田区西神田3-2-1	平成16年 7月13日	150	投資法人資産運用業務	29.0	—

コーポレートデータ

三井住友トラスト・
ホールディングス
決算データ三井住友信託銀行
決算データ三井住友トラスト・
ホールディングス
自己資本比率関連データ三井住友信託銀行
自己資本比率関連データ

開示項目一覧

海外

会社名	所在地	設立年月日	資本金 または出資金	業務内容	当社の議決権 所有割合(%)	子会社等の 議決権所有割合(%)
Sumitomo Mitsui Trust (Hong Kong) Limited 三井住友信託(香港)有限公司	25/F, AIA Central, 1 Connaught Road, Central, Hong Kong	昭和53年 7月 4日	4,500万 米ドル	証券業務	100.0	—
Sumitomo Mitsui Trust Bank (Luxembourg) S.A. スミトモ ミツイ トラスト / バンク (ルクセンブルグ) エス エー	2, rue Peternelchen, L-2370, Howald, Grand Duchy of Luxembourg	昭和60年 4月22日	3,000万 米ドル	信託業務 銀行業務 証券業務	100.0	—
Sumitomo Mitsui Trust (UK) Limited スミトモ ミツイ トラスト (ユークー) リミテッド	155 Bishopsgate, London EC2M 3XU, U.K.	昭和61年 3月 6日	178万 英ポンド	信託業務	100.0	—
Sumitomo Mitsui Trust International Limited スミトモ ミツイ トラスト インターナショナル リミテッド	155 Bishopsgate, London EC2M 3XU, U.K.	昭和61年 7月 2日	2,000万 英ポンド	証券業務	100.0	—
Sumitomo Mitsui Trust Bank (U.S.A.) Limited スミトモ ミツイ トラスト / バンク (ユース エー) リミテッド	111 River Street, Hoboken, NJ 07030, U.S.A.	平成14年 5月20日	5,600万 米ドル	銀行業務 信託業務	100.0	—
Sumitomo Mitsui Trust (Ireland) Limited スミトモ ミツイ トラスト (アイルランド) リミテッド	Block 5, Harcourt Centre, Harcourt Road, Dublin 2, Ireland	平成16年 6月 1日	7,587万 ユーロ	信託業務	100.0	—
Sumitomo Mitsui Trust Bank (Thai) Public Company Limited 泰国三井住友信託銀行	32nd Floor, Sathorn Square Office Tower, 98 North Sathorn Road, Silom, Bangrak, Bangkok 10500, Thailand	平成26年 7月 7日	200億 バーツ	銀行業務	99.9	0.0
STB Finance Cayman Limited エステービー ファイナンス ケイマン リミテッド	PO Box 309, Uglad House, Grand Cayman, KY1-1104, Cayman Islands	平成 5年 1月19日	1万 米ドル	金融業務	100.0	—
STB Preferred Capital 3 (Cayman) Limited エステービー プリファード キャピタル 3(ケイマン) リミテッド	PO Box 309, Uglad House, Grand Cayman, KY1-1104, Cayman Islands	平成19年 2月14日	51,500 百万円	金融業務	100.0	—
STB Preferred Capital 4 (Cayman) Limited エステービー プリファード キャピタル 4(ケイマン) リミテッド	PO Box 309, Uglad House, Grand Cayman, KY1-1104, Cayman Islands	平成20年 5月26日	111,600 百万円	金融業務	100.0	—
BIDV-SuMi TRUST Leasing Co., Ltd.	20th Floor, Vincom Tower A, 191 Ba Trieu, Hai Ba Trung district, Ha Noi	平成10年 9月 4日	8,956億 ドン	ベトナムにおける リース事業 (販売金融リース含む)	49.0	—
Zijin Trust Co., Ltd. 紫金信託有限責任公司	30th Floor, Zifeng Tower, 2 Zhongshan Road(N), Gulou District, Nanjing 210008, People's Republic of China	平成 4年 9月25日	24億 人民元	信託業務	19.9	—
Nanjing Zijin Financial Leasing Co., Ltd. 南京紫金融资租赁有限責任公司	9th Floor, 309, Hanzhongmendajie, Gulou District, Nanjing 210036, People's Republic of China	平成28年 5月20日	3億 人民元	リース業務	15.0	5.0
Midwest Railcar Corporation	855 Arbor Vitae Edwardsville, IL 62025, U.S.A.	平成10年12月31日	47万 米ドル	北米における 鉄道貨車リース事業	—	100.0*

* 議決権所有割合は、当社で19.9%、子会社等で30.1%を保有する米国籍の会社が所有する割合です。

ディスクロージャーポリシー

序文

当社は、社会的責任や公共的使命の重要性を十分に認識し、高い自己規律に基づく健全な業務運営を通じて、社会からの揺るぎない信頼の確立を図るため、会社情報の適切な開示により、企業経営の透明性の確保に努めます。

開示姿勢

会社法、銀行法、金融商品取引法その他の法令および諸規則等(当社の有価証券を上場している金融商品取引所が定める会社情報の適時開示等に関する規則を含む)を遵守することにとどまらず、お客様、株主、投資家の皆様が当社グループを理解するために有用と思われる会社情報について、適時性、正確性、公平性を基本要件として、積極的な開示に努め、透明性の高い経営を目指します。

なお、関係者の権利を侵害することになる個人情報および顧客情報などの開示は行いません。

開示方法

会社情報の開示にあたっては、インターネット、各種刊行物など、様々なツールを積極的に活用することで、お客様、株主、投資家の別、国内外の別にかかわらず、可能な限り広く、適時、正確かつ公平に行います。

各種の開示資料においては当社グループの経営方針や業績、財務内容などの要点をわかりやすく表現するように努め、決算説明会などを通じてそれらの要点を説明します。

体制整備

当社は、本ディスクロージャーポリシーに則った当社グループの情報開示を行うために、情報開示委員会の設置を始めとする社内体制の整備・充実に努めます。

■ 三井住友信託銀行が契約している指定紛争解決機関

一般社団法人全国銀行協会^{※1} 連絡先：全国銀行協会相談室 電話番号：0570-017109 または03-5252-3772

一般社団法人信託協会^{※2} 連絡先：信託相談所 電話番号：0120-817335 または03-6206-3988

※1 一般社団法人全国銀行協会は銀行法および農林中央金庫法上の指定紛争解決機関です。

※2 一般社団法人信託協会は信託業法および金融機関の信託業務の兼営等に関する法律上の指定紛争解決機関です。

-
- 本誌は銀行法第21条および第52条の29に基づいた説明書類です。
 - 本資料には、将来の業績に関する記述が含まれています。こうした記述は、将来の業績を保証するものではなく、リスクや不確実性を内包するものであることにご留意ください。

2017年7月発行

三井住友トラスト・ホールディングス株式会社 広報室

〒100-8233 東京都千代田区丸の内1-4-1

電話 03-6256-6000(代表)

ホームページ <http://www.smth.jp/>



本冊子は環境に優しい植物油インキで印刷されています。

三井住友トラスト・ホールディングスは、環境保全に貢献したいとの思いから、本冊子に「FSC®森林認証紙」を使用しています。FSC®森林認証紙とは植林から伐採までのサイクルを適正に管理し、周りの生態系等にも十分配慮した森林の木材を原料にした用紙です。この用紙の使用は、社会・環境・経済に配慮した森林経営を支援し、森林保護にも役立ちます。